

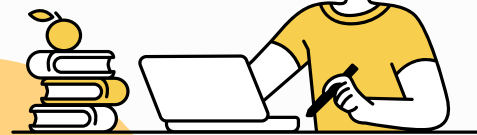

Curso de Japonês do SIC



Netto de Nihongo

GRÁTIS

Curso de outubro de 2025 a fevereiro de 2026

Inscrições:
de 01/09 (seg.)
a 24/09 (qua.)
de 2025

O "Netto de Nihongo":

- 1 É um curso de japonês online, que você pode fazer pelo computador ou smartphone.
- 2 Ensina hiragana, katakana e o japonês necessário para o dia a dia.
- 3 Tem 4 classes, nos níveis A1 e A2.

NÍVEIS DE JAPONÊS

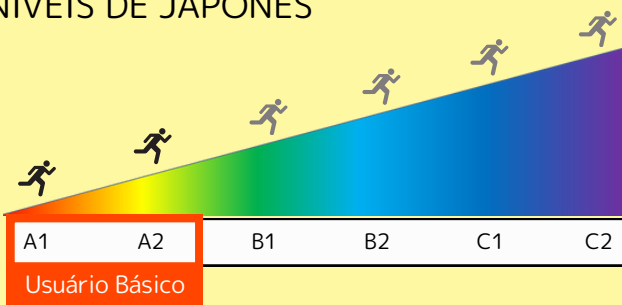

*FONTE:
The Japan Foundation "Irodori: Língua japonesa para a vivência no Japão"

A1
Fazer saudações e se comunicar de uma forma muito simples, usando expressões que aprendeu.

A2
Manter conversas curtas e básicas do dia a dia sobre tópicos familiares.

CLASSE 1 QUARTA

QUARTAS-FEIRAS, DAS 10:00 ÀS 12:00

MATERIAL

- Material didático original (hiragana e katakana)
- "Irodori: língua japonesa para a vivência no Japão A1 Introdutório" da Fundação Japão - lições 1 a 8

Acesse o "Irodori: língua japonesa para a vivência no Japão A1 Introdutório" da Fundação Japão em português aqui:
<https://fjisp.org.br/irodori-a1-introdutorio/>



*01/10 (qua.) das 9:00 às 12:00 ou 02/10 (qui.) das 6:00 às 9:00 — Exercícios 1		
① 08/10 (qua.) Hiragana 1 Começando a falar japonês 1	② 15/10 (qua.) Hiragana 2 Começando a falar japonês 2	③ 22/10 (qua.) Hiragana 3 Começando a falar japonês 3
④ 29/10 (qua.) Hiragana 4 Sobre mim 1	⑤ 05/11 (qua.) Katakana 1 Sobre mim 2	⑥ 12/11 (qua.) Katakana 2 Sobre mim 3
⑦ 19/11 (qua.) Katakana 3 Comidas que eu gosto 1	⑧ 26/11 (qua.) Katakana 4 Comidas que eu gosto 2	⑨ 03/12 (qua.) Comidas que eu gosto 3
⑩ 10/12 (qua.) Casa e local de trabalho 1	⑪ 17/12 (qua.) Casa e local de trabalho 2	⑫ 24/12 (qua.) Casa e local de trabalho 3
⑬ 07/01 (qua.) Casa e local de trabalho 4	⑭ 14/01 (qua.) Revisão	⑮ 21/01 (qua.) Exercícios 2

*Cronograma e conteúdo sujeitos a alterações

CLASSE 2 QUINTA

QUINTAS-FEIRAS, DAS 7:00 ÀS 9:00

MATERIAL

- "Irodori: língua japonesa para a vivência no Japão A1 Introdutório" da Fundação Japão - lições 9 a 18

Acesse o "Irodori: língua japonesa para a vivência no Japão A1 Introdutório" da Fundação Japão em português aqui:
<https://fjisp.org.br/irodori-a1-introdutorio/>



*01/10 (qua.) das 9:00 às 12:00 ou 02/10 (qui.) das 6:00 às 9:00 — Exercícios 1			
① 09/10 (qui.) Vida diária 1	② 16/10 (qui.) Vida diária 2	③ 23/10 (qui.) Vida diária 3	④ 30/10 (qui.) Coisas que eu gosto 1
⑤ 06/11 (qui.) Coisas que eu gosto 2	⑥ 13/11 (qui.) Coisas que eu gosto 3	⑦ 20/11 (qui.) Andando pela cidade 1	⑧ 27/11 (qui.) Andando pela cidade 2
⑨ 04/12 (qui.) Andando pela cidade 3	⑩ 11/12 (qui.) Andando pela cidade 4	⑪ 18/12 (qui.) Em lojas 1	⑫ 25/12 (qui.) Em lojas 2
⑬ 08/01 (qui.) Em lojas 3	⑭ 15/01 (qui.) Em lojas 4	⑮ 22/01 (qui.) Nos dias de folga 1	⑯ 29/01 (qui.) Nos dias de folga 2
⑰ 05/02 (qui.) Nos dias de folga 3	⑱ 12/02 (qui.) Nos dias de folga 4	⑲ 19/02 (qui.) Revisão	⑳ 26/02 (qui.) Exercícios 2

*Cronograma e conteúdo sujeitos a alterações

CLASSE 3 QUARTA

QUARTAS-FEIRAS, DAS 10:00 ÀS 12:00

MATERIAL

- "Irodori: língua japonesa para a vivência no Japão A2 Básico 1" da Fundação Japão - lições 1 a 10

Acesse o "Irodori: língua japonesa para a vivência no Japão A1 Básico 1" da Fundação Japão em português aqui:
<https://fjsp.org.br/irodori-a2-basico-1/>



*01/10 (qua.) das 9:00 às 12:00 ou 02/10 (qui.) das 6:00 às 9:00 — Exercícios 1			
① 08/10 (qua.) Meu eu atual 1	② 15/10 (qua.) Meu eu atual 2	③ 22/10 (qua.) Meu eu atual 3	④ 29/10 (qua.) Meu eu atual 4
⑤ 05/11 (qua.) Estações do ano e tempo atmosférico 1	⑥ 12/11 (qua.) Estações do ano e tempo atmosférico 2	⑦ 19/11 (qua.) Estações do ano e tempo atmosférico 3	⑧ 26/11 (qua.) Minha cidade 1
⑨ 03/12 (qua.) Minha cidade 2	⑩ 10/12 (qua.) Minha cidade 3	⑪ 17/12 (qua.) Minha cidade 4	⑫ 24/12 (qua.) Saindo juntos 1
⑬ 07/01 (qua.) Saindo juntos 2	⑭ 14/01 (qua.) Saindo juntos 3	⑮ 21/01 (qua.) Saindo juntos 4	⑯ 28/01 (qua.) Aprendizagem da Língua Japonesa 1
⑰ 04/02 (qua.) Aprendizagem da Língua Japonesa 2	⑱ 11/02 (qua.) (feriado vermelho) Aprendizagem da Língua Japonesa 3	⑲ 18/02 (qua.) Revisão	⑳ 25/02 (qua.) Exercícios 2

*Cronograma e conteúdo sujeitos a alterações

CLASSE 4 QUINTA

QUINTAS-FEIRAS, DAS 7:00 ÀS 09:00

MATERIAL

- "Irodori: língua japonesa para a vivência no Japão A2 Básico 1" da Fundação Japão - lições 11 a 18

Acesse o "Irodori: língua japonesa para a vivência no Japão A2 Básico 1" da Fundação Japão em português aqui:
<https://fjsp.org.br/irodori-a2-basico-1/>



*01/10 (qua.) das 9:00 às 12:00 ou 02/10 (qui.) das 6:00 às 9:00 — Exercícios 1			
① 09/10 (qui.) Pratos deliciosos 1	② 16/10 (qui.) Pratos deliciosos 2	③ 23/10 (qui.) Pratos deliciosos 3	④ 30/10 (qui.) Revisão
⑤ 06/11 (qui.) Comunicação no trabalho 1	⑥ 13/11 (qui.) Comunicação no trabalho 2	⑦ 20/11 (qui.) Comunicação no trabalho 3	⑧ 27/11 (qui.) Comunicação no trabalho 4
⑨ 04/12 (qui.) Revisão	⑩ 11/12 (qui.) Vida saudável 1	⑪ 18/12 (qui.) Vida saudável 2	⑫ 25/12 (qui.) Vida saudável 3
⑬ 08/01 (qui.) Vida saudável 4	⑭ 15/01 (qui.) Revisão	⑮ 22/01 (qui.) Relacionamentos pessoais 1	⑯ 29/01 (qui.) Relacionamentos pessoais 2
⑰ 05/02 (qui.) Relacionamentos pessoais 3	⑱ 12/02 (qui.) Relacionamentos pessoais 4	⑲ 19/02 (qui.) Revisão	⑳ 26/02 (qui.) Exercícios 2

*Cronograma e conteúdo sujeitos a alterações



OPINIÕES DE EX-ALUNOS *Pesquisa de opinião do “Netto de Nihongo”



- “Pude estudar coisas muito usadas no dia a dia. Hoje eu consigo usar várias das palavras que aprendi e posso me comunicar em japonês” — aluna brasileira, moradora de Izumo
- “Aprender online foi muito conveniente. A professora me deu muito apoio para que eu pudesse aprender” — aluna chinesa, moradora de Matsue
- “O programa é muito legal. Antes eu não sabia japonês, mas consegui ficar boa depois de estudar bastante. Graças às explicações da professora, agora eu entendo melhor o idioma japonês e também sei mais sobre o dia a dia no Japão” — aluna filipina, moradora de Izumo
- “O curso foi ótimo. No fim de cada aula eu sentia que falava um pouco melhor e ganhava confiança.” — aluna brasileira, moradora de Izumo



PARA PARTICIPAR, LEIA DO 1 ao 9 E FAÇA SUA INSCRIÇÃO

1. Prazo de inscrição: 01/09/2025 (segunda) a 24/09/2025 (quarta)
2. Aulas online. Providencie seu computador, smartphone, conexão à internet, etc.
3. O material didático será enviado via correio pelo Centro Internacional de Shimane.
4. Aulas em turmas.
5. A Classe 1 Quarta tem 15 vagas, e as outras classes têm 12 vagas cada.
6. Para se inscrever, você precisa atender aos seguintes requisitos:
 - ① Residir ou trabalhar em Shimane
 - ② Ter 16 anos de idade ou mais
7. **Participe sem falta** dos exercícios antes do início das aulas.
8. No último dia de aula, realizaremos um exercício para garantir que você conseguiu fazer o que aprendeu.
9. Faça sua inscrição através de um dos canais abaixo:

- ① Formulário de inscrição (Microsoft Forms)

URL: <https://forms.office.com/r/V765QHPfwf>



QR code do
Microsoft Forms

- ② Envie e-mail com assunto “Netto de Nihongo - Moushikomi” e os dados de 1 ao 9 abaixo:

- 1) Nome
- 2) E-mail
- 3) Telefone (se tiver)
- 4) Nacionalidade
- 5) Língua materna
- 6) Endereço
- 7) Que classe quer estudar (apenas uma)
- 8) Que tipo de aparelho usará (PC, tablet, smartphone)
- 9) Que dia pode fazer o teste (01/10 ou 02/10)

CONTATO / INSCRIÇÕES

Centro Internacional de Shimane

✉ sic-nihongo2@sic-info.org

☎ 0852-31-5056 (japonês)

070-3774-9329 (outros idiomas)

🌐 <https://www.sic-info.org/pt/>