

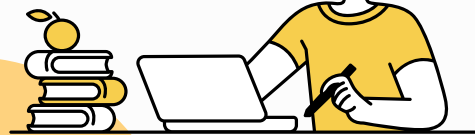

## Curso de Japonês do SIC



# Netto de Nihongo

# GRÁTIS

## Curso de maio a setembro de 2025

**Inscrições:**  
**de 04/04 (sex.)**  
**a 24/04 (qua.)**  
**de 2025**

### O "Netto de Nihongo":

- 1** É um curso de japonês online, que você pode fazer pelo computador ou smartphome.
- 2** Ensina hiragana, katakana e o japonês necessário para o dia a dia.
- 3** Tem 4 classes, nos níveis A1 e A2.

### NÍVEIS DE JAPONÊS

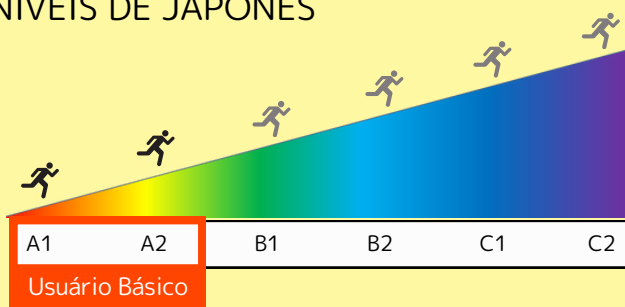

\*FONTE:  
The Japan Foundation "Irodori: Língua japonesa para a vivência no Japão"

- A1**  
Fazer saudações e se comunicar de uma forma muito simples, usando expressões que aprendeu.
- A2**  
Manter conversas curtas e básicas do dia a dia sobre tópicos familiares.

# CLASSE 1 QUINTA

QUINTAS-FEIRAS, DAS 7:00 ÀS 9:00

## MATERIAL

- Material didático original (hiragana e katakana)
- "Irodori: língua japonesa para a vivência no Japão A1 Introdutório" da Fundação Japão - lições 1 a 8

Acesse o "Irodori: língua japonesa para a vivência no Japão A1 Introdutório" da Fundação Japão em português aqui:  
<https://fjisp.org.br/irodori-a1-introdutorio/>



*30/04 (qua.) das 9:00 às 12:00 ou 01/05 (qui.) das 6:00 às 9:00 — Exercícios		
① 08/05 (qui.) Hiragana 1 Começando a falar japonês 1	② 15/05 (qui.) Hiragana 2 Começando a falar japonês 2	③ 22/05 (qui.) Hiragana 3 Começando a falar japonês 3
④ 29/05 (qui.) Hiragana 4 Sobre mim 1	⑤ 05/06 (qui.) Katakana 1 Sobre mim 2	⑥ 12/06 (qui.) Katakana 2 Sobre mim 3
⑦ 19/06 (qui.) Katakana 3 Comidas que eu gosto 1	⑧ 26/06 (qui.) Katakana 4 Comidas que eu gosto 2	⑨ 03/07 (qui.) Comidas que eu gosto 3
⑩ 10/07 (qui.) Casa e local de trabalho 1	⑪ 17/07 (qui.) Casa e local de trabalho 2	⑫ 24/07 (qui.) Casa e local de trabalho 3
⑬ 31/07 (qui.) Casa e local de trabalho 4	⑭ 07/08 (qui.) Revisão	⑮ 21/08 (qui.)

\*Cronograma e conteúdo sujeitos a alterações

# CLASSE 2 QUARTA

QUARTAS-FEIRAS, DAS 10:00 ÀS 12:00

## MATERIAL

- "Irodori: língua japonesa para a vivência no Japão A1 Introdutório" da Fundação Japão - lições 9 a 18

Acesse o "Irodori: língua japonesa para a vivência no Japão A1 Introdutório" da Fundação Japão em português aqui:  
<https://fjisp.org.br/irodori-a1-introdutorio/>



*30/04 (qua.) das 9:00 às 12:00 ou 01/05 (qui.) das 6:00 às 9:00 — Exercícios			
① 07/05 (qua.) Vida diária 1	② 14/05 (qua.) Vida diária 2	③ 21/05 (qua.) Vida diária 3	④ 28/05 (qua.) Coisas que eu gosto 1
⑤ 04/06 (qua.) Coisas que eu gosto 2	⑥ 11/06 (qua.) Coisas que eu gosto 3	⑦ 18/06 (qua.) Andando pela cidade 1	⑧ 25/06 (qua.) Andando pela cidade 2
⑨ 02/07 (qua.) Andando pela cidade 3	⑩ 09/07 (qua.) Andando pela cidade 4	⑪ 16/07 (qua.) Em lojas 1	⑫ 23/07 (qua.) Em lojas 2
⑬ 30/07 (qua.) Em lojas 3	⑭ 06/08 (qua.) Em lojas 4	⑮ 20/08 (qua.) Nos dias de folga 1	⑯ 27/08 (qua.) Nos dias de folga 2
⑰ 03/09 (qua.) Nos dias de folga 3	⑱ 10/09 (qua.) Nos dias de folga 4	⑲ 17/09 (qua.) Revisão	⑳ 24/09 (qua.)

\*Cronograma e conteúdo sujeitos a alterações

# CLASSE 3 QUINTA

## QUINTAS-FEIRAS, DAS 7:00 ÀS 9:00

### MATERIAL

- "Irodori: língua japonesa para a vivência no Japão A2 Básico 1" da Fundação Japão - lições 1 a 10

Acesse o "Irodori: língua japonesa para a vivência no Japão A1 Básico 1" da Fundação Japão em português aqui:  
<https://fjisp.org.br/irodori-a2-basico-1/>



*30/04 (qua.) das 9:00 às 12:00 ou 01/05 (qui.) das 6:00 às 9:00 — Exercícios			
① 08/05 (qui.) Meu eu atual 1	② 15/05 (qui.) Meu eu atual 2	③ 22/05 (qui.) Meu eu atual 3	④ 29/05 (qui.) Meu eu atual 4
⑤ 05/06 (qui.) Estações do ano e tempo atmosférico 1	⑥ 12/06 (qui.) Estações do ano e tempo atmosférico 2	⑦ 19/06 (qui.) Estações do ano e tempo atmosférico 3	⑧ 26/06 (qui.) Minha cidade 1
⑨ 03/07 (qui.) Minha cidade 2	⑩ 10/07 (qui.) Minha cidade 3	⑪ 17/07 (qui.) Minha cidade 4	⑫ 24/07 (qui.) Saindo juntos 1
⑬ 31/07 (qui.) Saindo juntos 2	⑭ 07/08 (qui.) Saindo juntos 3	⑮ 21/08 (qui.) Saindo juntos 4	⑯ 28/08 (qui.) Saindo juntos 1
⑰ 04/09 (qui.) Saindo juntos 2	⑱ 11/09 (qui.) Saindo juntos 3	⑲ 18/09 (qui.) Revisão	⑳ 25/09 (qui.)

\*Cronograma e conteúdo sujeitos a alterações

# CLASSE 4 QUARTA

## QUARTAS-FEIRAS, DAS 10:00 ÀS 12:00

### MATERIAL

- "Irodori: língua japonesa para a vivência no Japão A2 Básico 1" da Fundação Japão - lições 11 a 18

Acesse o "Irodori: língua japonesa para a vivência no Japão A2 Básico 1" da Fundação Japão em português aqui:  
<https://fjisp.org.br/irodori-a2-basico-1/>



*30/04 (qua.) das 9:00 às 12:00 ou 01/05 (qui.) das 6:00 às 9:00 — Exercícios			
① 07/05 (qua.) Pratos deliciosos 1	② 14/05 (qua.) Pratos deliciosos 2	③ 21/05 (qua.) Pratos deliciosos 3	④ 28/05 (qua.) Revisão
⑤ 04/06 (qua.) Comunicação no trabalho 1	⑥ 11/06 (qua.) Comunicação no trabalho 2	⑦ 18/06 (qua.) Comunicação no trabalho 3	⑧ 25/06 (qua.) Comunicação no trabalho 4
⑨ 02/07 (qua.) Revisão	⑩ 09/07 (qua.) Vida saudável 1	⑪ 16/07 (qua.) Vida saudável 2	⑫ 23/07 (qua.) Vida saudável 3
⑬ 30/07 (qua.) Vida saudável 4	⑭ 06/08 (qua.) Revisão	⑮ 20/08 (qua.) Relacionamentos pessoais 1	⑯ 27/08 (qua.) Relacionamentos pessoais 2
⑰ 03/09 (qua.) Relacionamentos pessoais 3	⑱ 10/09 (qua.) Relacionamentos pessoais 4	⑲ 17/09 (qua.) Revisão	⑳ 24/09 (qua.)

\*Cronograma e conteúdo sujeitos a alterações



## OPINIÕES DE EX-ALUNOS \*Pesquisa de opinião sobre o curso em 2022



- “Pude estudar coisas muito usadas no dia a dia. Hoje eu consigo usar várias das palavras que aprendi e posso me comunicar em japonês” — aluna brasileira, moradora de Izumo
- “Aprender online foi muito conveniente. A professora me deu muito apoio para que eu pudesse aprender” — aluna chinesa, moradora de Matsue
- “O programa é muito legal. Antes eu não sabia japonês, mas consegui ficar boa depois de estudar bastante. Graças às explicações da professora, agora eu entendo melhor o idioma japonês e também sei mais sobre o dia a dia no Japão” — aluna filipina, moradora de Izumo
- “O curso foi ótimo. No fim de cada aula eu sentia que falava um pouco melhor e ganhava confiança.” — aluna brasileira, moradora de Izumo



## PARA PARTICIPAR, LEIA ABAIXO E FAÇA SUA INSCRIÇÃO

1. Prazo de inscrição: 04/04/2025 (sexta) a 24/04/2025 (quinta)
2. Aulas online. Providencie seu computador, smartphone, conexão à internet, etc.
3. O material didático será enviado via correio pelo Centro Internacional de Shimane.
4. Aulas em turmas.
5. A Classe 1 Quinta tem 20 vagas, e as outras classes têm 15 vagas cada.
6. Para se inscrever, você precisa atender aos seguintes requisitos:
  - ① Residir ou trabalhar em Shimane
  - ② Ter 16 anos de idade ou mais
7. **Participe sem falta** dos exercícios antes do início das aulas.
8. No último dia de aula, realizaremos um exercício para garantir que você conseguiu fazer o que aprendeu.
9. Faça sua inscrição através de um dos canais abaixo:

- ① Formulário de inscrição (Microsoft Forms)

URL: <https://forms.office.com/r/pK9PmCeju3>



QR code do  
Microsoft Forms

- ② Envie e-mail com assunto “Netto de Nihongo - Moushikomi” e os dados de A a G abaixo:

- 1) Nome
- 2) E-mail
- 3) Telefone (se tiver)
- 4) Nacionalidade
- 5) Língua materna
- 6) Endereço
- 7) Que classe quer estudar (apenas uma)
- 8) Que tipo de aparelho usará (PC, tablet, smartphone)
- 9) Que dia pode fazer o teste (30/04 ou 01/05)

### CONTATO / INSCRIÇÕES

Centro Internacional de Shimane

✉ [sic-nihongo2@sic-info.org](mailto:sic-nihongo2@sic-info.org)

☎ 0852-31-5056 (japonês)

070-3774-9329 (outros idiomas)

🌐 <https://www.sic-info.org/pt/>