

VOCÊ, JOVEM ESTRANGEIRO!

VENHA VIVER UMA EXPERIÊNCIA
INTERNACIONAL EM SHIMANE!

Asas da Integração em Shimane

2 0 2 3

2 de setembro (sábado)

23 de setembro (sábado)

21 de outubro (sábado)

EVENTO
GRÁTIS

Você irá interagir com jovens japoneses
fazendo atividades na natureza e
passeando pela cidade

LOCAL

Cidade de Matsue

PÚBLICO

Estrangeiros residentes em Shimane
(idade entre 18 e 30 anos)
21 vagas (por ordem de chegada)

INSCRIÇÕES

Acesse o QR code abaixo
e inscreva-se até
23/08 (quarta-feira)



Japonês



Inglês



Chinês



Português



Tagalog



Vietnamita



Centro Internacional de Shimane (SIC)
369-1 Higashitsudacho, Matsue, Shimane 690-0011
E-mail: admin@sic-info.org
Telephone: 0852-31-5056

**Para ligação em idiomas estrangeiros:****070-3774-9329**

(Atendimento Multilíngue Go-en Shimane)

Projeto de Intercâmbio Internacional de Shimane

Asas da Integração em Shimane 2023

O "Asas da Integração em Shimane 2023" será realizado para promover a integração de jovens do nordeste asiático e de outras partes do mundo com jovens japoneses.

Se você é estrangeiro, jovem e reside em Shimane, inscreva-se! Venha interagir com jovens de diferentes países, aprofundar sua compreensão de outras culturas e se divertir!

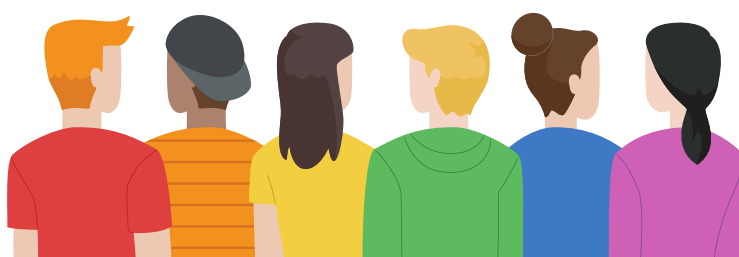

INSCRIÇÕES
ATÉ
23/08

Público-alvo: Estrangeiros residentes em Shimane com idade de 18 a 30 anos (em 01/04/2023)

Vagas: Cerca de 21 (por ordem de chegada)

Valor: Gratuito

(O Centro Internacional de Shimane custeará o transporte público necessário para se deslocar dentro de Shimane)

Idioma: As atividades serão realizadas em japonês, mas haverá intérpretes de inglês, chinês, português, tagalog e vietnamita caso necessário

Condição: Participar de todos os 3 dias (não será possível participar de apenas 1 dos dias)

Inscrições: Pelo formulário no site do Centro Internacional de Shimane (QR code acima)

INSCRIÇÃO:



Programação

① Programa de intercâmbio 1

02/09 (sábado), 13:30 a 16:30

LOCAL:

Matsue Shimin Katsudō Center
(43 Shirakatahonmachi, Matsue)



② Programa de intercâmbio 2

23/09 (sábado), 10:00 a 16:30

LOCAL:

Matsue Terra e centro da cidade
(478-18 Asahimachi, Matsue)



③ Programa de intercâmbio 3

21/10 (sábado), 10:00 a 17:00

LOCAL:

Parque Florestal Shinji Furusato
(3353-2 Shinjicho Sasou, Matsue)



REALIZAÇÃO: Governo da Província de Shimane e Centro Internacional de Shimane

APOIO: Associação Regional de Autoridades Locais do Nordeste Asiático (NEAR)