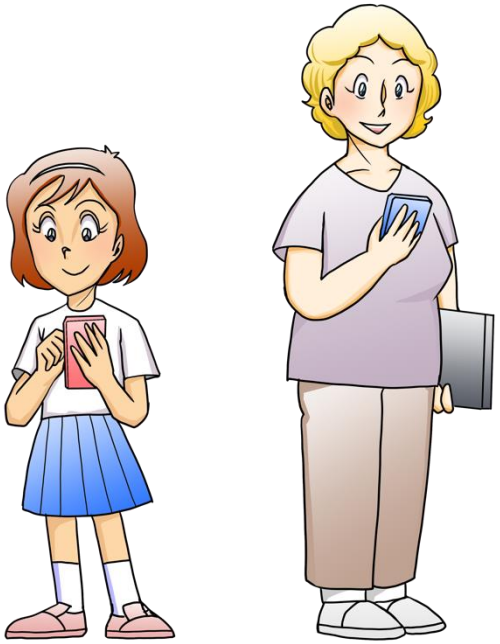

De onde o *Big Data* é coletado?

Se você fosse desenvolver um aplicativo voltado a estudantes dos anos finais do ensino fundamental, que informações você desejaria ter? Pense.

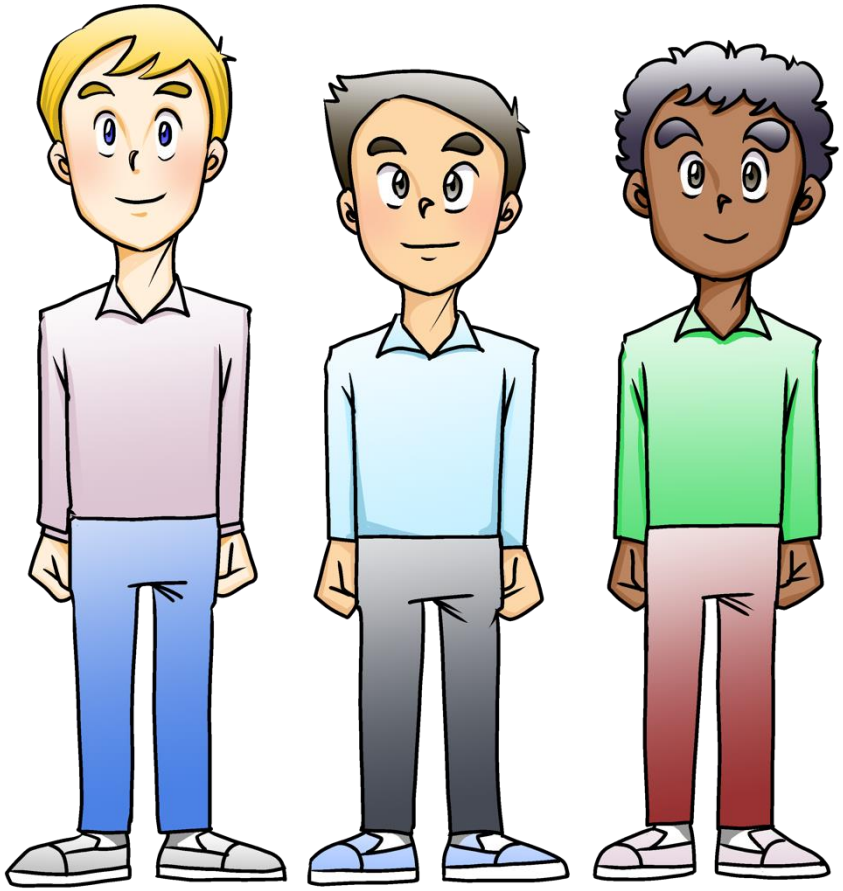

- Quais aplicativos esses estudantes mais usam?

- Quais *games* fazem sucesso entre esses estudantes?

Quando as empresas desejam vender algo ou criar um novo produto, elas procuram obter informações pessoais sobre indivíduos potencialmente interessados em seus produtos.

E também procuram saber as necessidades e os gostos desses indivíduos.

Então, como as empresas sabem as informações pessoais dos estudantes e o que eles querem adquirir?

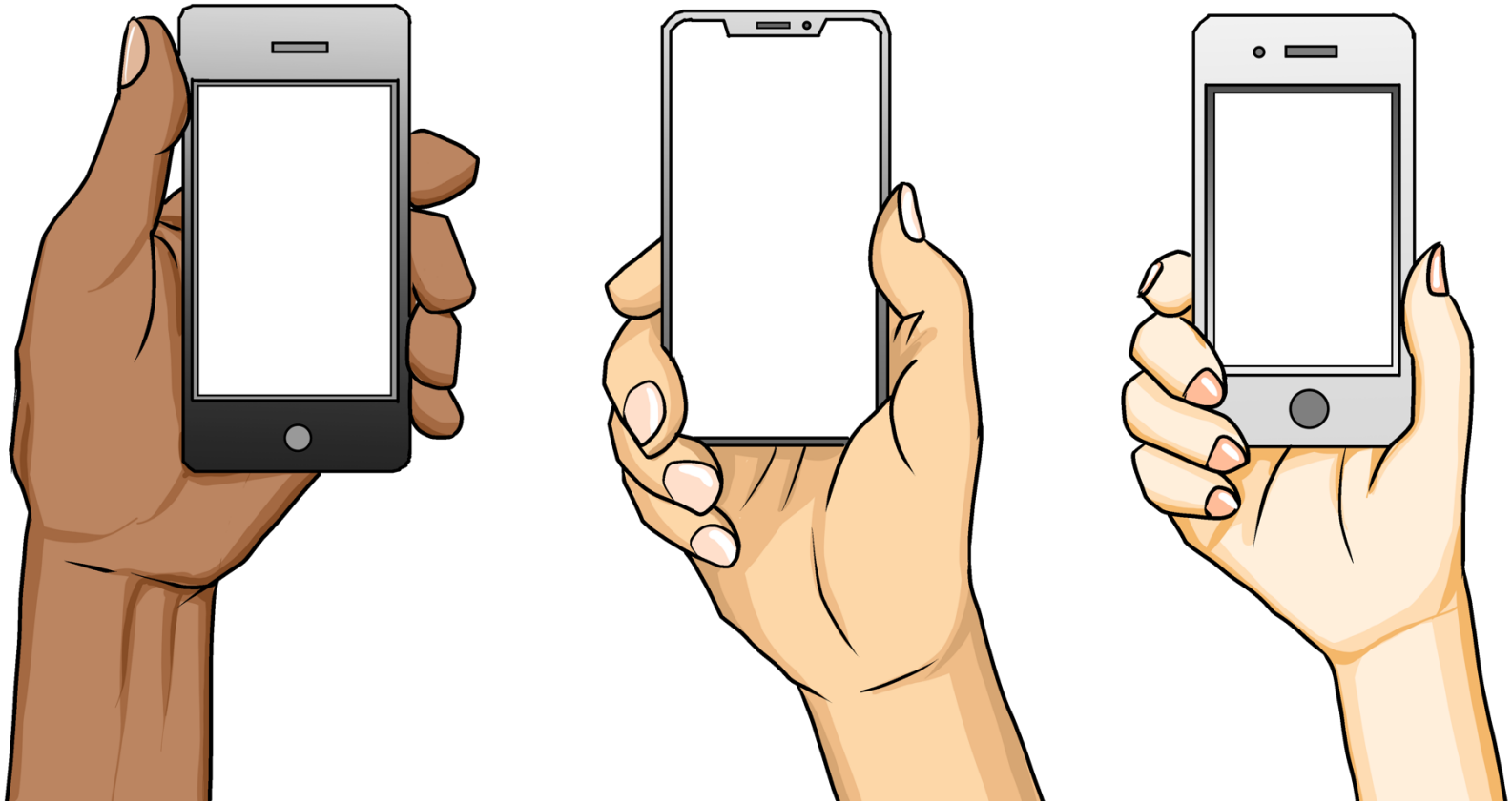

- Quando as empresas fazem questionários
- Quando dão amostras de brinde
- Quando fazem campanhas que dão presentes em troca de curtidas e *retweets*
- Quando ofecerem conteúdo de uso gratuito

Que tipo de dados você acha que são coletados?

Em que momentos você acha que eles são coletados?

Pense nisso.

As empresas querem saber quais são os sites que seus clientes costumam visitar, que atividades eles fazem na internet e sobre quais produtos eles pesquisam.

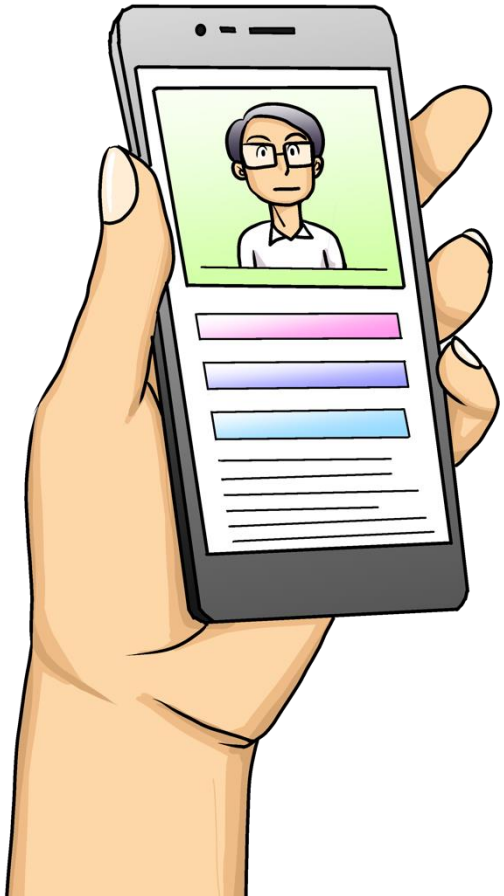

- Dados pessoais que preenchemos para participar de promoções, nosso histórico de buscas.
- Nosso histórico de compras online, nossas informações cadastradas em aplicativos gratuitos.

- Verifique suas configurações de privacidade!
- A maioria dos aplicativos permite restringir ou negar a coleta de informações.
  É possível bloquear o acesso a suas informações pessoais, à sua localização e aos seus contatos.

- Restrinja o conteúdo que é compartilhado!

- Ao instalar aplicativos, cuidado com as informações pessoais que você insere e as permissões que concede.

- Confira a Política de Privacidade.
  Veja como os seus dados estão sendo utilizados.

- Verifique meios de impedir que suas atividades sejam registradas.

Esteja sempre ciente de quando, onde e como suas informações pessoais serão compartilhadas.

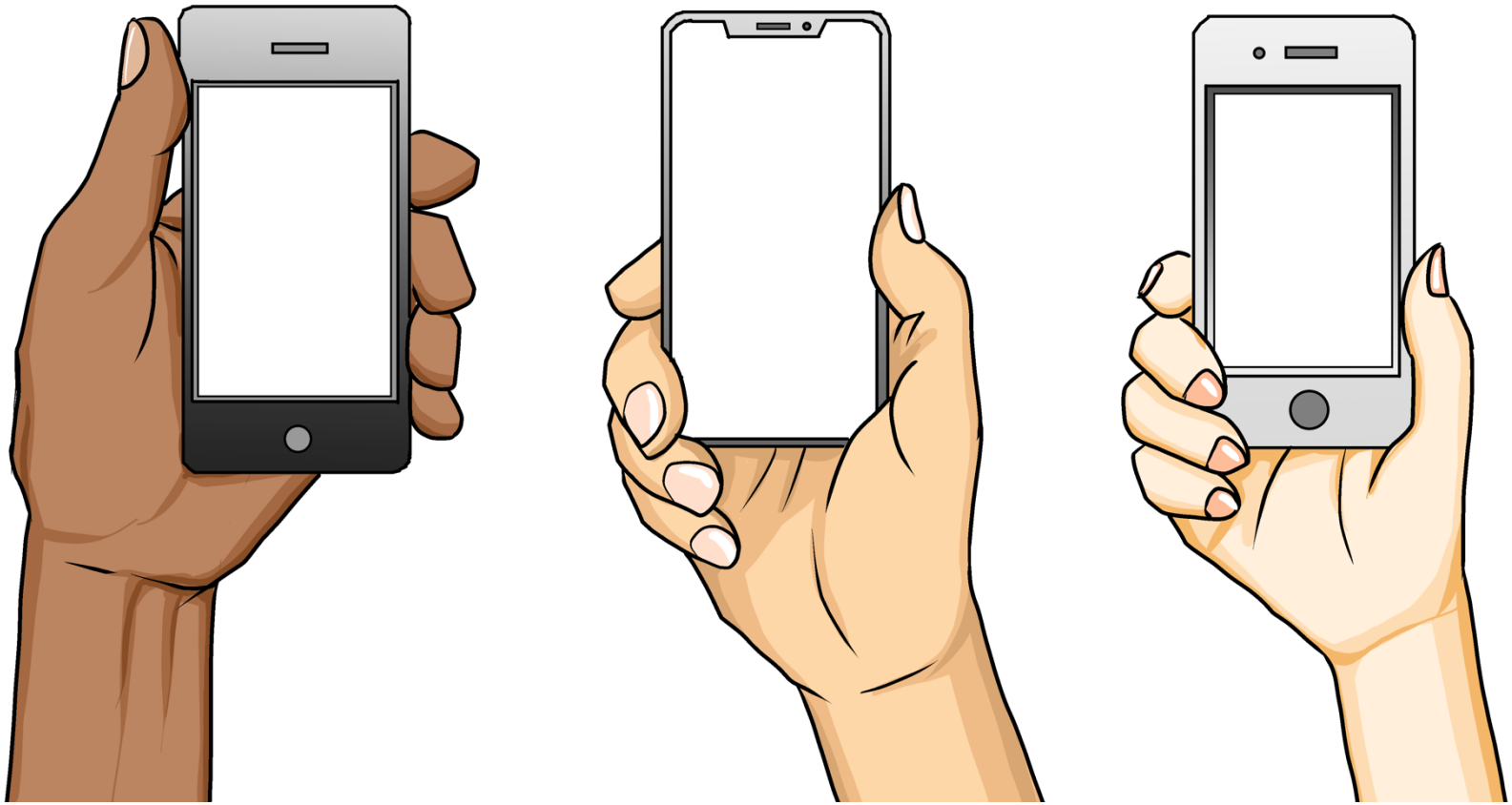

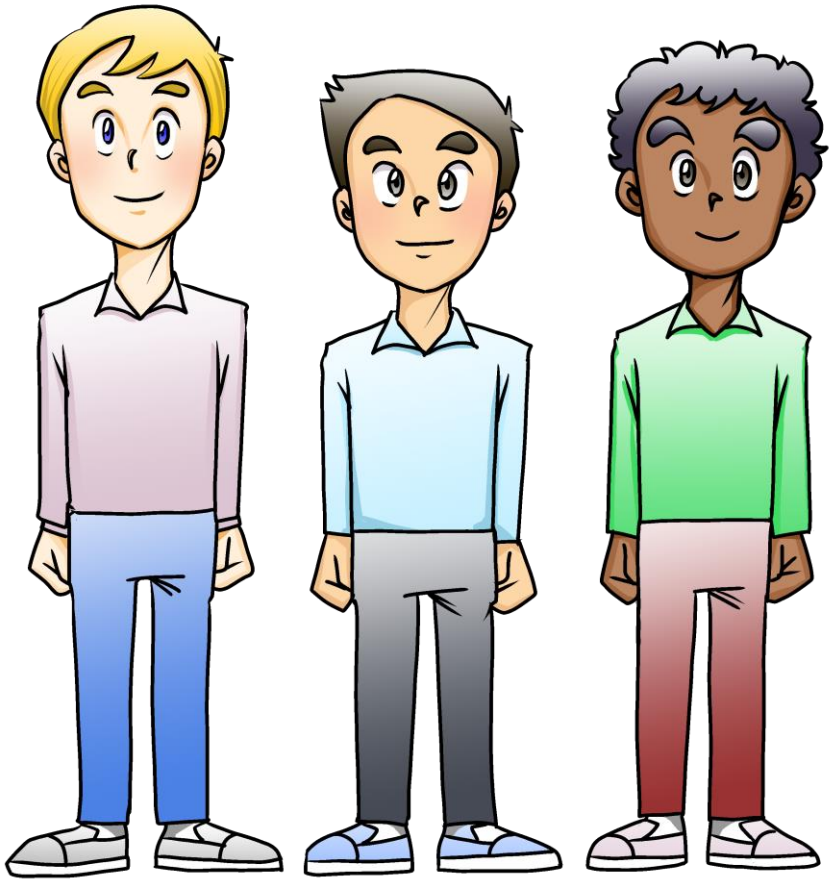

Valorizamos a nossa privacidade, a da nossa família e a dos nossos amigos.

Caso precise, existem canais de atendimento em língua estrangeira.

CONSULTAS SOBRE DIREITOS HUMANOS EM IDIOMAS ESTRANGEIROS (MOJ)

Número *Navi Dial*

0570-090911

ATENDIMENTO MULTICULTURAL DE SHIMANE (Centro Internacional de Shimane)

Número exclusivo para dúvidas

070-3774-9329

DE SEGUNDA A SEXTA-FEIRA, (EXCETO SÁBADOS, DOMINGOS E FERIADOS) DAS 9:00 ÀS 17:00

Autoria: Imado Tamami / Ilustrações: Maeda Yasuhiro

Produção: Escritório de Defesa do Consumidor, Governo de Shimane

Referência: Common Sense Education https://www.commonsense.org/education/

Proibida a cópia, reprodução ou edição, parcial ou total, sem permissão expressa dos produtores e detentores dos direitos autorais.