# Mga mananatili sa bakas na digital

*Digital Footprint*

Kapag gumamit ng internet, ay maraming maiiwan na  bakas.

Anong uri ng mga bakas ang gusto mong maiwan sa Internet?

# Ano ang mga personal na impormasyon?

Impormasyong maaaring makilala ka mula sa maraming tao, gaya ng iyong pangalan, address, kaarawan, numero ng telepono, pangalan ng paaralan, pangalan ng pamilya, at larawan ng mukha

Anong uri ng impormasyon ang hindi maaaring ibahagi sa ibang tao?

Anong uri ng impormasyon ang maaaring ibahagi sa ibang tao? Pag-isipan natin ito.

# Anong impormasyon sa palagay mo ang hindi dapat ipakita o ibahagi sa iba online?

**Personal na impormasyon**

1. Pangalan
2. Address
3. Numero ng telepono
4. Edad

5. Kaarawan
6. Pangalan ng paaralan
7. Tungkol sa pamilya
8. Larawan ng mukha

# Ano sa palagay mo ang maaaring ipakita o ipaalam sa iba, online?

1. Hobby
2. Interesadong bagay
3. Paboritong celebrity
4. Pangalan ng alaga
5. Mga sariling gawa

(ang mga nilikha ng tao ay hindi maaaring kopyahin at gamitin ng walang pahintulot)

# Anong mga impormasyon ang hindi maaaring sabihin sa iba at anong mga impormasyon ang maaaring sabihin sa iba?

Impormasyong hindi maaaring sabihin

- Impormasyon na maaaring makilala mula sa malaking bilang ng mga tao

(Pangalan, tirahan, atbp.)

- Panlilibak, pag-uugali na nagdudulot ng gulo sa iba

Impormasyong maaaring sabihin

- Impormasyong hindi ka makikilala dahil naaangkop ito sa marami at iba pang tao

(mga libangan, interes, uri ng mga alagang hayop, atbp.)

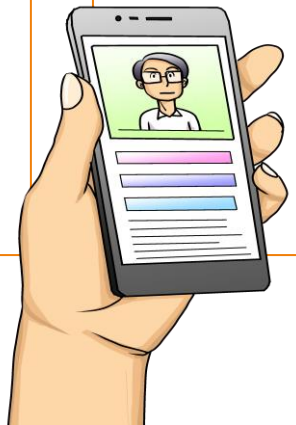

# Pag-isipan kung bakit hindi maaaring ibahagi ang personal na impormasyon sa iba sa Internet

# Pag-isipan kung ano ang mga naiiwang bakas sa Internet

Pag-isipan kung ano ang maaari at hindi maaaring iwan sa Internet.

Isipin ang dahilan.

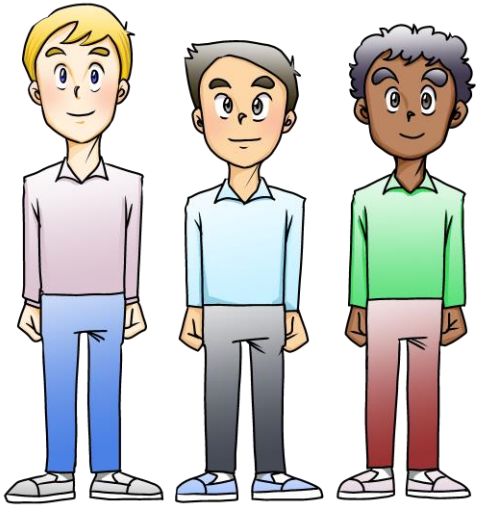

Kung mayroon kang problema, mayroong tanggapan kung saan maaaring komunsulta sa wikang banyaga.

**Human Rights Counseling for Foreign nationals**

**(Ministry of Justice)**

**Navi Dial**

**0570-090911**

**One stop center ng Multikultural ng Pangkalahatang Konsultasyon ng Shimane**

**(Shimane International Center)**

**Dial ng Konsultasyon**

**070-3774-9329**

**Lunes-Biyernes (hindi kasama ang mga pista opisyal, katapusan ng taon at Bagong Taon)**
**9:00 am -5:00 pm**

Author: Tamami Imado Illustration : Yasuhiro Maeda

Produksyon: Division of Consumer Affairs (Shimane Prefectural Consumer Center)
Department of Environment and Civic Affairs Shimane Prefectural Government
Mga sanggunian: Common Sense Education https://www.commonsense.org/education/

Ipinagbabawal na kopyahin, i-print o ayusin ang bahagi o lahat ng nilalaman nang walang pahintulot ng lumikha at ng may-ari ng copyright.